



공사지명원



루덴스
금강창호기공(주)
www.ludens-w.co.kr

Contents

지명원서

회사소개

대표인사말
회사개요
회사연혁
회사조직도
주요거래처
회사전경
설비보유현황

주요사업분야

금속창호공사(AL관급창호)
지붕판금 건축물조립공사
복층유리생산

등록 및 인증서

사업자등록증
법인등기부등본
법인인감증명서
건설업등록증
건설업등록수첩
공장등록증
기업부설연구소 인정서
벤처기업확인서
직접생산확인증명서
기술혁신형중소기업확인서
경영혁신형중소기업확인서
ISO 인증서
우수제품지정증서
KS제품인증서
환경표지 인증서
NEP신제품인증서
일학습병행제 프로그램 인증서
산업통상자원부 장관표창
특허 및 디자인등록증

주요공사실적

2013 ~2020

귀하의 사업이 번창하시기를 기원합니다.

저희 금강창호기공(주)은 고객의 성공을 위하여 성실과 책임, 나아가 최고의 작품을 창작하는 열정으로 최선을 다하겠습니다.

이번 귀사에서 발주하는 공사의 지명을 받고자 관계서류 일체를 포함한 지명원을 제출 하오니 검토하신 후 저희 회사의 열정을 직접 체험 할 수 있도록 지명하여 주시기 바랍니다.

년 월 일

금강창호기공 주식회사

대표이사 박용수

Company
Information

회사소개

LUDENS

저희 “금강창호기공㈜이 지향하는 목표입니다.

고객을 사랑 (Love)하고

이해 (Understanding)하며, 고객에게

큰 기쁨 (Delight)과

설렘 (Excitement)을 드리고자 하는 금강창호기공㈜ 임직원들의

꾸밈없고 (Naturalness)

각별한 (Special)마음과 정성이 담겨 있습니다.

강철같은 정신으로 흔들림 없이 고객만족을 실현합니다.

안녕하십니까?

저희 금강창호기공(주)을 관심 있게 봐주신 모든 분들께 감사의 말씀 드립니다.

당사의 본사는 경상남도 양산시 하북면 통도6길 7, 4층에 위치하고 있고, 울산광역시 울주군 언양읍 반천산업로13에 위치한 생산공장에서는 알루미늄 창호, 합성수지창호, 복층유리 설비를 보유하고 직접 생산을 하고 있습니다. 또한 기업부설연구소를 두고 신제품개발 및 새로운 공법의 기술 개발은 물론 철저한 A/S로 정성과 신뢰를 바탕으로 우수한 제품의 공급과 시공 기술을 제공하고 있으며 기업이 가져야 할 사회적 본연의 의무를 인식하면서 창호건설의 일익을 담당하기 위하여 기업의 사명을 인식하고 맡은 바 책임을 다하고자 합니다.

미래를 만들어가는 모두가 행복할 수 있는 가치 있는 경영이념으로 경쟁력 있는 원가는 물론, 책임감과 성실함을 최고의 가치로 삼아 고객만족의 경영을 실현해 나갈 것을 약속 드립니다. 항상 깊은 관심과 사랑을 주시는 고객사를 비롯한 여러분들께 다시 한번 감사의 말씀을 드리며 앞으로도 변함 없는 조연과 격려를 부탁 드리겠습니다.

대단히 감사합니다.

금강창호기공(주) 대표이사 박 용 수

- 회사명** 금강창호기공주식회사
- 대표이사** 박 용 수
- 설립일자** 1999년 03월 20일
- 사업자번호** 610-81-35019
- 법인번호** 230111-0055812
- 자본금** 1,000,000,000원
- 상시종업원** 51명(기술직 5명)
- 소재지** 본사 : 경상남도 양산시 하북면 통도6길7, 4층
공장 : 울산광역시 울주군 언양읍 반천산업로 13
- 연락처** 대표전화 055-785-3330 팩스055-785-3311
울산전화 052-275-9995 팩스052-275-9967
- 서울지사** 서울시 강남구 논현동 248-1 대가원건물 5층
- 연락처** 대표전화 02-547-3201 팩스 02-548-3201
- Homepage** www.kgwindow.co.kr
- 사업종목**
- 창호
 - 철구조물
 - 유리
 - 조선관련설비
 - 운송장비
 - 철물공사
 - 실내건축공사
 - 건축물조립공사

- 1999.03 금강창호기공(주) 설립
- 1999.07 금속구조물, 창호공사업 면허 취득 (울산 99-08-11)
- 2000.08 철물공사업 면허 취득 (울산남구 2000-02-11)
- 2004.07 자동환기창문용 문틀 프레임 2건에 대한 디자인 등록
- 2006.07 공장용 환기창의 동시개폐장치에 대한 실용신안 등록
- 2008.01 공압식 창호 자동개폐시스템 특허 등록
- 2009.11 시스템창호 여단이구조 특허출원
- 2010.02 기어방식을 이용한 창호 여단이구조 특허출원
- 2010.07 시스템창호 기밀 유지구조 특허출원
- 2011.10 ISO 14001 환경경영시스템 인증취득
- 2011.11 기업부설연구소 설립
- 2012.07 기술혁신형 중소기업(INNO - BIZ)획득
- 2012.07 벤처기업확인서 취득
- 2014.02 NEP 인증서 획득
- 2014.02 고효율에너지절약형 단열 슬라이딩 창호
- 2014.02 미단이 창호용 분리 연결건구
- 2014.02 고효율 에너지 절약형 커튼월
- 2014.06 조달청 우수제품 지정
- 2015.06 울산광역시 반천산업단지로 회사이전
- 2016.02 KS인증획득(창세트,문세트,복층유리)
- 2016.06 경영혁신형 중소기업(MAIN-BIZ)획득
- 2016.07 일학습병행제 시행
- 2016.11 신기술실용화 유공기업 산업통상자원부 장관표창
- 2016.12 병역특례업체지정

- 2019. 02 열전도 차단을 통한 에너지 절약형 커튼월 프레임 특허 등록
- 2020. 03 원터치 조립방식의 레일 결합형 중중연창 특허 등록
- 2020. 05 본사 경상남도 양산시로 이전
- 2020. 09 ISO 9001, 14001 갱신
- 2021. 03 반천산업단지 內 BIPV 공장, 설비 증설
- 2021. 04 원터치 커넥터 일체형 태양광 모듈용 어셈블리 및 이의 설치 특허 등록
- 2021. 04 원터치 커넥터 일체형 태양광 모듈용 어셈블리 및 이를 이용한 창호 일체형 태양광 발전 시스템 특허 등록
- 2021. 04 창호 일체형 태양광 발전 시스템 및 이의 설치 특허 등록

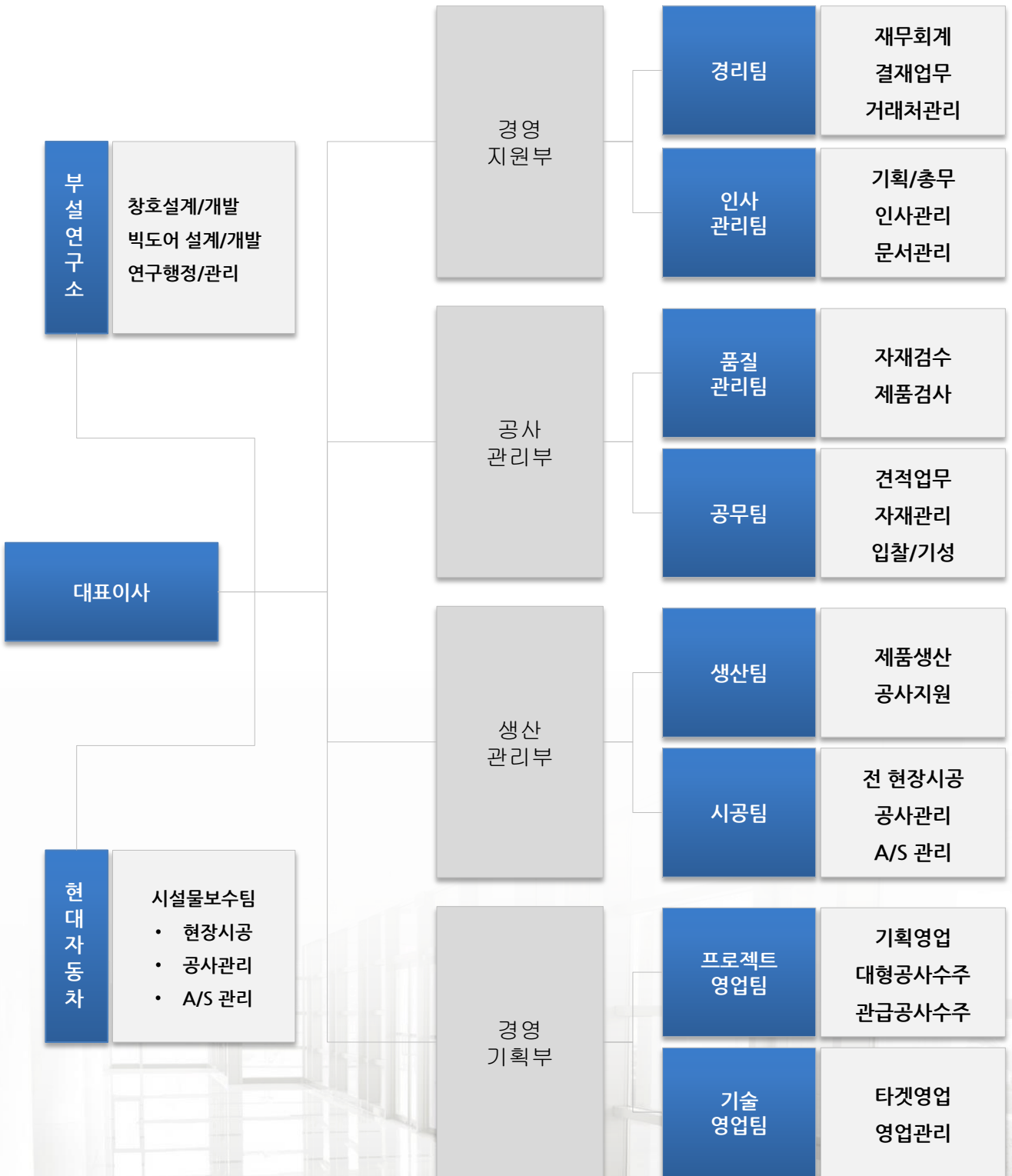



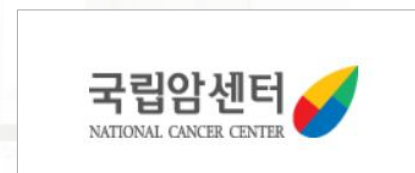
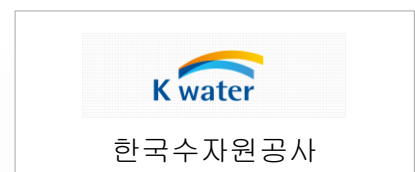

www.kgwindow.co.kr

회사전경



알루미늄제창 제조설비(AL)

	대수	비고
수직회전넛칭기	1대	미래기계
45°양면절단기	1대	두원엔지니어링
폴리우레탄 단열 충전기	1SET	두원엔지니어링
자동절단기	1SET	두원엔지니어링
AL 커팅기	2SET	두원엔지니어링
기어홈가공기	1대	두원엔지니어링
롤링기	1대	인아웃텍
삽입기	1대	인아웃텍
코너클래핑기	3대	미래기계
PJ카피루터기	2대	인아웃텍
폴리아미드조립기	1대	인아웃텍
밀링기	1대	백선기업
로라다이	1대	백선기업
원반절단기	1대	백선기업
벤드쇼	1대	공구월드

합성수지제창 제조설비(PVC)

	대수	비고
2POINT 용접기	1대	미래기계
프레스개공기	1대	미래기계
G/B양면절단기	1대	미래기계
3축핸드홀가공기	1대	미래기계
3축핸드홀가공기(시스템)	1대	미래기계
중간살가공기	1대	미래기계
1헤드사상기	1대	미래기계
하드웨어절단기	1대	미래기계
이중창레일가공/유압프레스	1대	현대기공
이중창 금형가공기	1대	현대기공
프레스기	1대	대진기업
SCREW AIR COMPRESSOR	1대	한신
AIR DRYER	1대	한신
AIR RECEIVERTANK	1대	한신
AIR TANK	2대	한신
4POINT 용접기	1대	미래기계

복층유리 제조설비(GLASS)

	대수	비고
세척기	1대	내일엔지니어링
간봉작업대	1대	내일엔지니어링
프레스기	1대	내일엔지니어링
오토실링기	1대	내일엔지니어링
부틸기	1대	내일엔지니어링
로딩기(Double loading type)	1대	내일엔지니어링
자동재단라인	1대	내일엔지니어링
혼합기	1대	내일엔지니어링
자동회전테이블	6SET	내일엔지니어링
알곤탱크	1대	내일엔지니어링
스페이서 커팅기	1대	내일엔지니어링
흡습제 주입기	1대	내일엔지니어링
에어바운스 (복층라인 In & Out)	1대	내일엔지니어링
에어바운스용 경량레일 설치	1대	내일엔지니어링



45°양면절단기



롤링기



밀링기



원반절단기



기어홈가공기



코너클램핑기



PVC피루터기



자동절단기



수직회전넛칭기



2POINT용접기



3축배수홀가공기



4POINT용접기



GB양면절단기



3축핸드홀가공기



고속절단기



프레스개공기



모헤어삽입기



3축핸드홀개공기

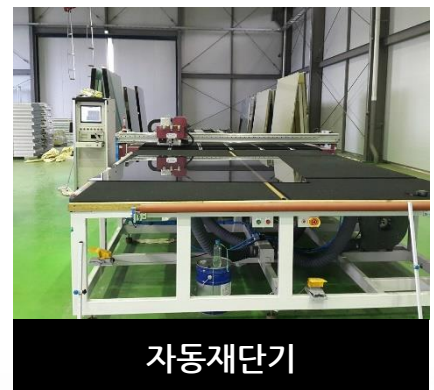

Main
Business Area

주요 사업분야

LUDENS

저희 “금강창호기공㈜이 지향하는 목표입니다.

고객을 사랑 (Love)하고

이해 (Understanding)하며, 고객에게

큰 기쁨 (Delight)과

설렘 (Excitement)을 드리고자 하는 금강창호기공㈜ 임직원들의

꾸밈없고 (Naturalness)

각별한 (Special)마음과 정성이 담겨 있습니다.

관급알루미늄창호, 유리, PVC창호

- 공장용 자동환기창 설치 공사
- 슬라이딩(2track, 4track) 창호 (고효율에너지기자재)
- 커튼월(Curtainwall)창호, 시스템도어(관급공사)
- 각종 AL 창호 및 KCC PVC 창호공사
- 배연창 설치 공사
- 복층,강화유리 제조 및 공사

※ 조달청 우수제품 지정



철물공사

- 경량철골 및 각종 천정 공사
- 실내 내부 마감 공사 (interior)
- 건축 철물공사 (스텐공사, 잡철공사)
- 금속, 잡철 공사 및 각종 sus공사
- 구조물 제작 · 설치공사



건축물 조립공사

- 공장 모니터 공사
- 조립식 건축물 공사
- 각종 판넬 공사 일체
- 각종 지붕 및 TPO 공사
- 이동식 작업장 설치공사(전동, shelter house)
- 빅도어(전동,수동)
- 행거 도어



Registration
&
Certificate

등록
및
인증서

LUDENS

저희 “금강창호기공㈜이 지향하는 목표입니다.

고객을 사랑 (Love)하고

이해 (Understanding)하며, 고객에게

큰 기쁨 (Delight)과

설렘 (Excitement)을 드리고자 하는 금강창호기공㈜ 임직원들의

꾸밈없고 (Naturalness)

각별한 (Special)마음과 정성이 담겨 있습니다.

사업자등록증 (법인사업자)

등록번호 : 610-81-35019

법인명 (단체명) : 금강창호기공 (주)
대표자 : 박용수

개업연월일 : 1999년 03월 20일 법인등록번호 : 230111-0055812
사업장소재지 : 경상남도 양산시 하북면 통도6길 7, 4층

본점소재지 : 경상남도 양산시 하북면 통도6길 7, 4층

사업의종류 : 임대 제조 철구조물
 제조 조선헌계설비 유리
 제조 운송장비 조선헌계설비
 건설 실내건축공사 운송장비
 건설 철물공사 철물공사
 건설 건축물조립공사 건축물조립공사

발급사유 : 정정 (별지 출력)

E-Mail : 9977kcc@hanmail.net
 TMS : 02) 278-9993
 FAX : 02) 278-9969

사업자 단위 과세 적용사업자 여부 : 여() 부(✓)
 전자세금계산서 전용 전자우편주소 :

2020년 05월 11일
양산세무서장

● 사업자등록증

등기사항전부증명서(현재 유효사항)[제출용]

등기번호	011412		
등록번호	230111-0055812		
상호	금강창호기공 주식회사	변경 등기	
소재지	경상남도 양산시 하북면 통도6길 7, 4층		
공고방법	출판광역지에서 발행하는 경상일보에 게재한다.		
1층의 금액	금 10,000 원		
발행할 주식의 총수	500,000 주		
발행주식의 총수와 그 종류 및 각각의 수	발행주식의 총수 50,000 주 보통주식 50,000 주	자본금의 액	변경 연월일 등기연월일
보통주식	금 1,000,000,000 원		

목적

1. 철물 공사업
1. 실내건축 공사업
1. 부동산 임대업
1. 건축기계 도어업
1. 금속구조물 철구조물업
1. 저층방금 건축물 조립 공사업
1. 합성수지 및 기타 플라스틱 제조업
1. 기타 운송장비 제조업
1. 금속가공기계 제조업
1. 조선 및 관련설비 제작판매업
1. 유리제조업
1. 위 각호에 관련된 사업일체

사내이사 박용수 641021-*****		임원예관한 사항	
2011년 10월 31일 취임	2011년 11월 02일 등기		
2014년 10월 31일 중임	2014년 11월 10일 등기		
2017년 10월 31일 중임	2017년 11월 06일 등기		

대표이사 박용수 641021-***** 울산광역시 남구 신업로556번길 90-308호(여관동)
 대표이사 박용수 641021-***** 울산광역시 남구 신업로556번길 90-308호(여관동)
 대표이사 박용수 641021-***** 울산광역시 남구 신업로556번길 90-308호(여관동)

117030500301000215100012002211401C10K17171740302 6 발행일:2020/05/20 발급확인번호 4121-ANUG-SYB0 - 1/3 -

● 등기부등본

건설업등록증

업종 : 금속구조물·철구조물업 등록번호 : 울산남구99-08-04
 상호 : 금강창호기공(주) 대표자 : 박용수

주원영업소 소재지 : 울산 남구 신중동 236-93
 법인(주인)등록번호 : 230111-0055812

국적또는 소속국가명 : 대한민국 등록일자 : 1999.07.30

위 자는 건설산업기본법 제9조의 규정에 의한 건설업자임을 증명합니다.

2019년 12월 18일 건설업 등록기준 차기신고기한 2024년 12월 18일
 2018년 9월 9일 건설업 등록기준 차기신고기한 2023년 9월 9일

변경사항			
변경년월	변경구분	변경내용	기록일 및 기록자 (시명 또는 인)
2019. 12. 18	소재지	영업 범위 변경동 122-2	2019. 12. 18 박용수
2018. 9. 9	소재지	원산 유하관 건설업 변경사항 13	2018. 10. 15 박용수

● 건설업등록증(금속창호)

건설업등록증

업종 : 지붕판금·건축물조립업 등록번호 : 울산남구2000-09-01
 상호 : 금강창호기공(주) 대표자 : 박용수

주원영업소 소재지 : 울산 남구 신중동 236-93
 법인(주인)등록번호 : 230111-0055812

국적또는 소속국가명 : 대한민국 등록일자 : 2000.08.09

위 자는 건설산업기본법 제9조의 규정에 의한 건설업자임을 증명합니다.

2019년 12월 18일 건설업 등록기준 차기신고기한 2024년 12월 18일
 2018년 9월 9일 건설업 등록기준 차기신고기한 2023년 9월 9일

변경사항			
변경년월	변경구분	변경내용	기록일 및 기록자 (시명 또는 인)
2019. 12. 18	소재지	영업 범위 변경동 122-2	2019. 12. 18 박용수
2018. 9. 9	소재지	원산 유하관 건설업 변경사항 13	2018. 10. 15 박용수

● 건설업등록증(지붕판금)

건설업등록수첩

업종	금속구조물 창호공사업	등록번호	목안번호 99-02-04
상호	금강창도강(주) 대표자	박용수	
주된영업소 소재지	목안읍 신정동 법안등록번호 231-7342 (생년월일)	230111-0055812	
국적 또는 소속국가명	대한민국	등록일자	1999. 1. 30

위 자는 건설산업기본법 제9조의 규정에 의한 건설업자임을 증명합니다. "재교부"

2009년 4월 27일

울산광역시남구청장 (인)

건설업등록수첩

업종	지붕판공판공작 조립공사업	등록번호	목안번호 2000-09-01
상호	금강창도강(주) 대표자	박용수	
주된영업소 소재지	목안읍 신정동 법안등록번호 231-93 (생년월일)	230111-0055812	
국적 또는 소속국가명	대한민국	등록일자	2000. 8. 7

위 자는 건설산업기본법 제9조의 규정에 의한 건설업자임을 증명합니다. "재교부"

2009년 4월 27일

울산광역시남구청장 (인)

● 건설업등록수첩

본사확인번호 : OCP01-20200504-6825-901

2019년도 시공능력평가확인서

법인번호 : 230111-0055812 사업자등록번호 : 610-81-35019

상호 : 금강창도강(주) 대표자 : 박용수 소재지 : 울산광역시 울주군 언양읍 반천산로13

업종	등록번호	취득일자	시공능력평가액
금속구조물	울산남구99-08-04	1999.07.30	7,609,592
① 실적평가액	연차별 가중평균액	2016년 기성실적	2017년 기성실적
5,251,449	7,502,071	10,276,575	5,922,188
② 경쟁평가액	1,416,052	경쟁평가액	0.4909

실업자분	3,562,216	총자산	29,770,329	총부채	20,266,000	영업이익	9,089,750
자산감가 손도정합	6,2765	이자보상 비율정합	6,2094	이자비용 비율정합	6,6999	매출총액 비율정합	0.4168
차입금 의존도	58.98778	이자 보상비율	232.83148	이자비용 비율	31.39548	매출총 액비율	5.83798
차입금	17,286,956	영업이익	1,422,582	자기자본	9,504,309	순이익	848,672
총자산	29,770,329	이자비용	638,406	총차분	29,770,329	매출액	14,537,038
임대차 평가비용	16.05908	임대차 평가비용	1,089,06218	임대차 평가비용	53.87294	임대차 평가비용	5.80078

③ 기술능력평가액 1인당평균액 1인당평균액 보유기술인 수(인원) 4 4 500 566,988 375,188 순액 375,188 0

④ 신인도평가액 0 0 0 0 0 0 0 0

⑤ 유수건설업의 경쟁 (건설기술진흥법 제51조) 0 0 0 0 0 0 0 0

⑥ 건설업 영위기간 315,103 1146-에해방(/ 가) 0 0 0 0 0 0 0 0

⑦ 환경관리 및 건설폐기물처리실적 우수 (해피건설업법 제53조) 0 0 0 0 0 0 0 0

⑧ 건축안전관리실적 우수 (해피건설업법 제53조) 0 0 0 0 0 0 0 0

⑨ 건축기술자교육 이수 (건설기술진흥법) 0 0 0 0 0 0 0 0

건설산업기본법 제23조 및 동법 시행규칙 제23조 제2항에 따라 건설업자가 제출한 건설공사 실적신고서를 근거로 시공능력이 평가되었음을 확인 함.

2020년 5월 4일

대한전문건설협회 울산광역시회 (인)

● 시공능력평가확인서(금속창호)

본사확인번호 : OCP01-20200504-9671-401

2019년도 시공능력평가확인서

법인번호 : 230111-0055812 사업자등록번호 : 610-81-35019

상호 : 금강창도강(주) 대표자 : 박용수 소재지 : 울산광역시 울주군 언양읍 반천산로13

업종	등록번호	취득일자	시공능력평가액
지붕판공판공작	울산남구2000-09-01	2000.08.09	2,334,861
① 실적평가액	연차별 가중평균액	2016년 기성실적	2017년 기성실적
328,367	469,097	729,860	823,404
② 경쟁평가액	1,416,052	경쟁평가액	0.4909

실업자분	3,562,216	총자산	29,770,329	총부채	20,266,000	영업이익	9,089,750
자산감가 손도정합	6,2765	이자보상 비율정합	6,2094	이자비용 비율정합	6,6999	매출총액 비율정합	0.4168
차입금 의존도	58.98778	이자 보상비율	232.83148	이자비용 비율	31.39548	매출총 액비율	5.83798
차입금	17,286,956	영업이익	1,422,582	자기자본	9,504,309	순이익	848,672
총자산	29,770,329	이자비용	638,406	총차분	29,770,329	매출액	14,537,038
임대차 평가비용	16.05908	임대차 평가비용	1,089,06218	임대차 평가비용	53.87294	임대차 평가비용	5.80078

③ 기술능력평가액 1인당평균액 1인당평균액 보유기술인 수(인원) 4 4 500 566,988 375,188 순액 375,188 0

④ 신인도평가액 0 0 0 0 0 0 0 0

⑤ 유수건설업의 경쟁 (건설기술진흥법 제51조) 0 0 0 0 0 0 0 0

⑥ 건설업 영위기간 315,103 1146-에해방(/ 가) 0 0 0 0 0 0 0 0

⑦ 환경관리 및 건설폐기물처리실적 우수 (해피건설업법 제53조) 0 0 0 0 0 0 0 0

⑧ 건축안전관리실적 우수 (해피건설업법 제53조) 0 0 0 0 0 0 0 0

⑨ 건축기술자교육 이수 (건설기술진흥법) 0 0 0 0 0 0 0 0

건설산업기본법 제23조 및 동법 시행규칙 제23조 제2항에 따라 건설업자가 제출한 건설공사 실적신고서를 근거로 시공능력이 평가되었음을 확인 함.

2020년 5월 4일

대한전문건설협회 울산광역시회 (인)

● 시공능력평가확인서(지붕판공)

[별지 제3호서식]

제 2019-0587-00208 호

직접생산확인증명서

○ 대 분 류 : 건축재
○ 계 품 명 : 창문

※ 동 제품의 직접생산 가능범위: 붙임의 세부품명별 '필수특이사항'에 따름

○ 생 산 업 체 명 : 금강창호기공(주)
○ 사 업 자 번 호 : 610-81-35019
○ 대 표 자 성 명 : 박용수

○ 소 재 지 (본사) : 울산광역시 울주군 언양읍 반천산업로 13 금강창호기공(주)
(공장1) : [610-81-35019] 울산광역시 남구 산업로585번길 30 (여천동)
※ 덧붙 「생산공장 목록」에 계속

○ 유효 기 간 : ※ 붙임의 세부품명별 유효기간 참조

「중소기업제품 구매촉진 및 판로지원에 관한 법률」 제9조제4항 본문 및 같은 법 시행규칙 제5조제3항에 따라 위와 같이 직접생산을 증명합니다.

출력일자 : 2019년 08월 08일

중소기업중앙회

※ 유의사항(행정조치)
① 취직생산 제품 또는 다른 원재료 등 직접생산하지 아니한 제품, 직접생산한 원재료에 다른 원사 상표 부착제를 납품금지 (취직생산, 모든 중소기업과간접제품 직접생산확인 취소 및 6개월간 개선징 급지, 행정처벌)
② 생산설비의 임대, 제작 등 직접생산확인기준 미충족 시 30일 이내에 증명서 반납 (미 반납시, 해당제품 직접생산확인 취소 및 6개월간 개선징 급지)
③ 직접생산확인받은 공장의 이전 시 30일 이내 증명서 미반납 시 직접생산확인 취소
* 이 증명서는 중소기업확인용으로서 사용될 수 없습니다.
* 이 증명서는 중소기업제품 공공구매촉진보장(www.smpp.go.kr)을 통해 출력(2019-08-08 10:50)한 증명서로서 동 정보방에서 진위여부를 확인하실 수 있습니다.
1/3

● 직접생산증명서

제 20180106184 호

벤처기업확인서

업 체 명 : 금강창호기공(주)
대 표 자 : 박용수
소 재 지 : 울산광역시 울주군 반천산업로 13 금강창호기공(주)
확 인 유 형 : 기술평가보증기업(기술보증기금)
평 가 기 관 : 기술보증기금
유효 기 간 : 2018년06월14일 ~ 2020년06월13일

위 업체는 벤처기업육성에관한특별조치법 제25조의 규정에 의하여 벤처기업임을 확인합니다.

2018년 06월 14일

KIBO 기술보증기금 이사장

● 벤처기업확인서

[문서번호: Wwhf-FMgK-YRdM-ChZo] [발급일자: 2016년 02월 01일]

제 2011310544 호

기업부설연구소 인정서

1. 연구소명: 금강창호기공(주) 기업부설연구소
[소속기업명: 금강창호기공(주)]

2. 소재지: 울산광역시 울주군 언양읍 반천산업로 13

3. 신고연월일: 2016년 2월 1일
(최초인정일: 2011년 11월 22일)
※ 변경내역: 소재지 변경

미래창조과학부

「기초연구진흥 및 기술개발지원에 관한 법률」 제14조, 같은 법 시행령 제16조제1항 및 제27조제1항에 따라 위와 같이 기업부설연구소로 인정합니다.

2016년 2월 1일

한국산업기술진흥협회

● 기업부설연구소

문서확인번호: 1581-5588-9446-5681

공장등록증명(신청서)

원서번호	2020021384439387001	접수일	2020.02.13	처리기간	표시
신청인	회사명	금강창호기공(주)	전화번호	052-275-9995	
	대표자 성명	박용수	생년월일(법인등록번호)	2301110055812	
등록내용	대표자 주소(법인소재지)	울산광역시 울주군 언양읍 반천산업로 13			
	공장 소재지	울산광역시 울주군 언양읍 반천 산업로 13	지역	공장용지	보유구분
등록내용	공장 등록일	2015년 07월 09일	시업 시작일	종업할 수	날:25 여:7
	공장의 입출(분류번호)	금속 운, 창, 서터 및 관력제품 제조업(25111)			
	공장 부지 면적(㎡)	13223	제조시설 면적(㎡)	5313	부대시설 면적(㎡)
등록조건	등록변경·증정등 기재사항 변경내용(변경 날짜 및 내용)				
등록관리번호			317102015335316		
「산업장정확화 및 공장설립에 관한 법률」 제16조제1항·제2항·제3항에 따라 위와 같이 등록된 공장임을 증명합니다.					
2020년 02월 13일					

한국산업단지공단장

● 공장등록증



● Inno-BIZ 확인서



● Main-BIZ 확인서



● ISO 9001 시스템인증



● ISO 14001 시스템인증

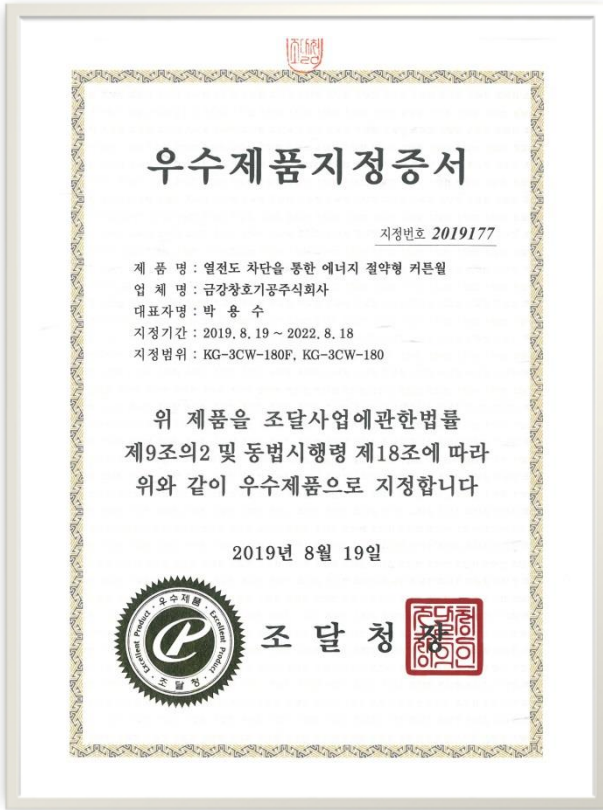

● 조달청 우수제품 지정서



● KS 문세트

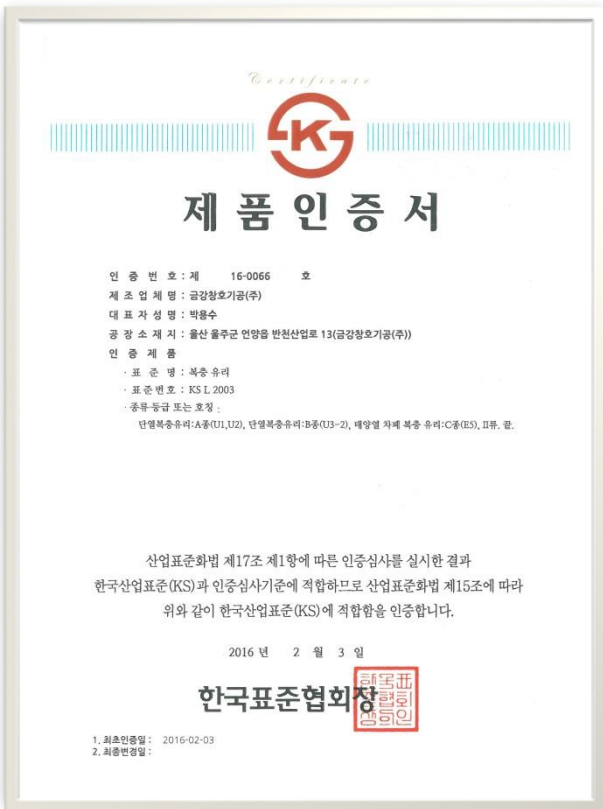

● KS 복층유리



● KS 창세트

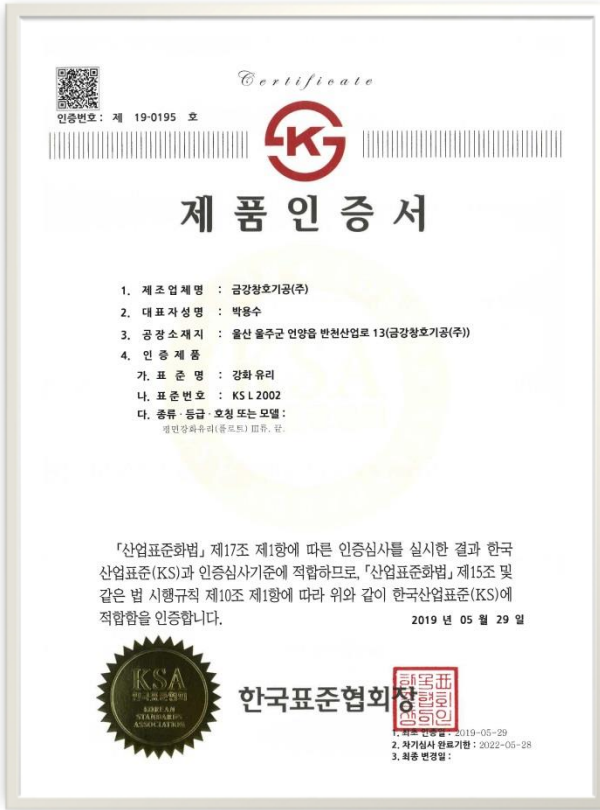

● KS 강화유리



● KS 배강도유리

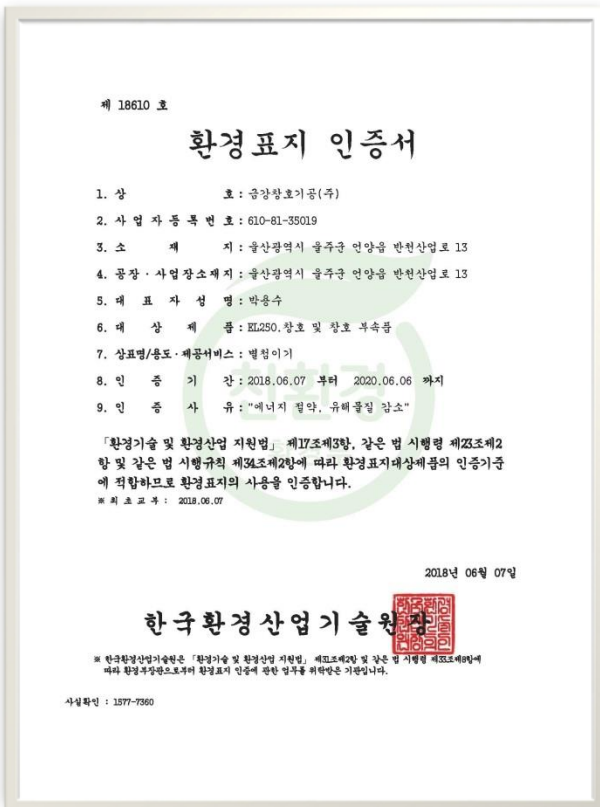

● 환경표지 인증서

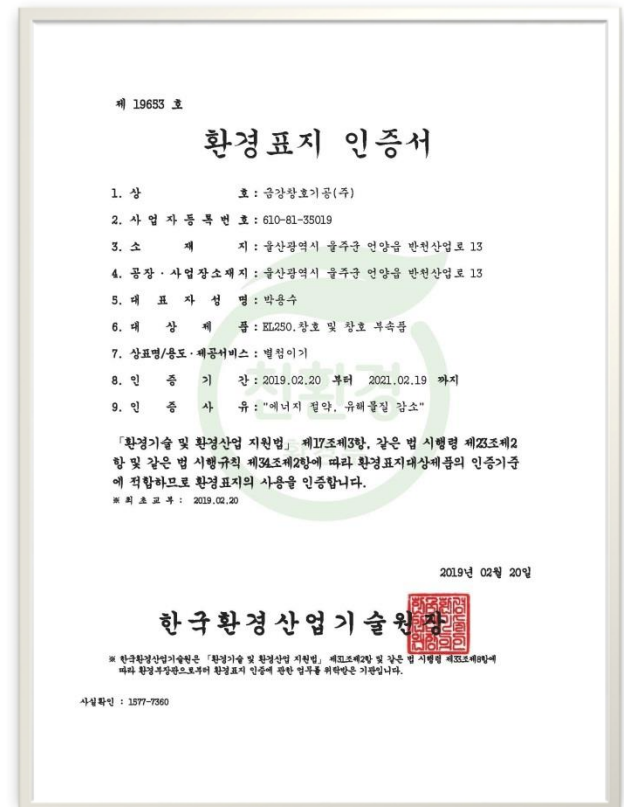

● 환경표지 인증서

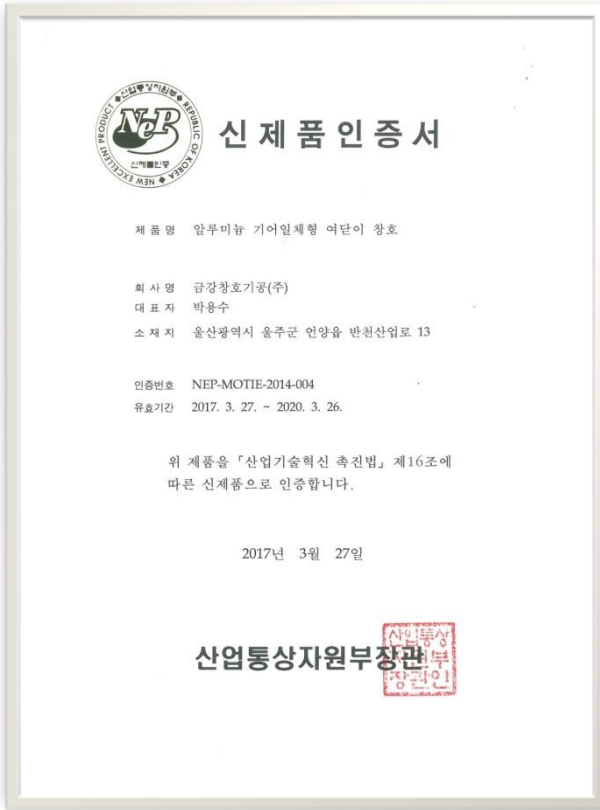

● 신제품(NEP)인증서



● 산업통상자원부 장관표창

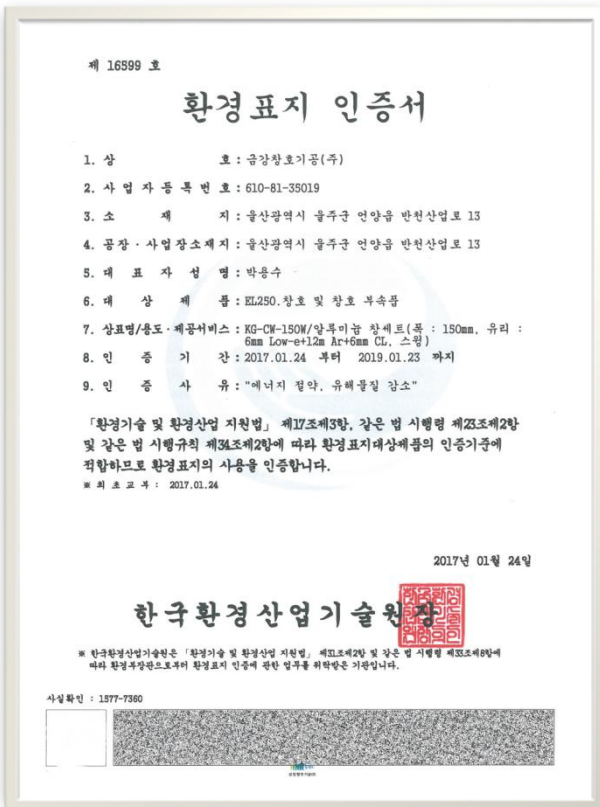

● 환경표지 인증서



● 일학습병행제 인증서



● 특허(시스템 창호의 여닫이 구조)



● 특허(공압식 창호 자동개폐시스템)



● 특허(고효율 에너지 절약형 단열 슬라이딩 창호)



● 특허(미닫이 창호용 분리 연결건구)



● 특허(고효율 에너지 절약형 커튼 월)



● 특허(기어방식을 이용한 창호 여닫이 구조)



● 특허(기어방식을 이용한 창호 여닫이 구조)



● 특허(시스템 창호의 기밀 유지구조)



● 특허(시스템 창호의 여닫이 구조)



● 특허(원터치 조립방식의 레일 결합형 중중연창)



● 디자인등록증(자동환기 창문용 문짝후레임)



● 디자인등록증(자동환기 창문용 문틀후레임)



● 디자인등록증(환기창문용 실린더 지지인자)



● 디자인등록증(환기창문용 실린더 지지인자)



● 디자인등록증(환기창문용 실린더 지지인자)



● 디자인등록증(자동환기 창문용 연결문틀 후레임)



● 디자인등록증(자동환기 창문용 문짝후레임)



● 디자인등록증(자동환기 창문용 문틀후레임)



● 디자인등록증(자동환기 창문용 문틀후레임)



● 디자인등록증(자동환기 창문용 연결문틀 후레임)

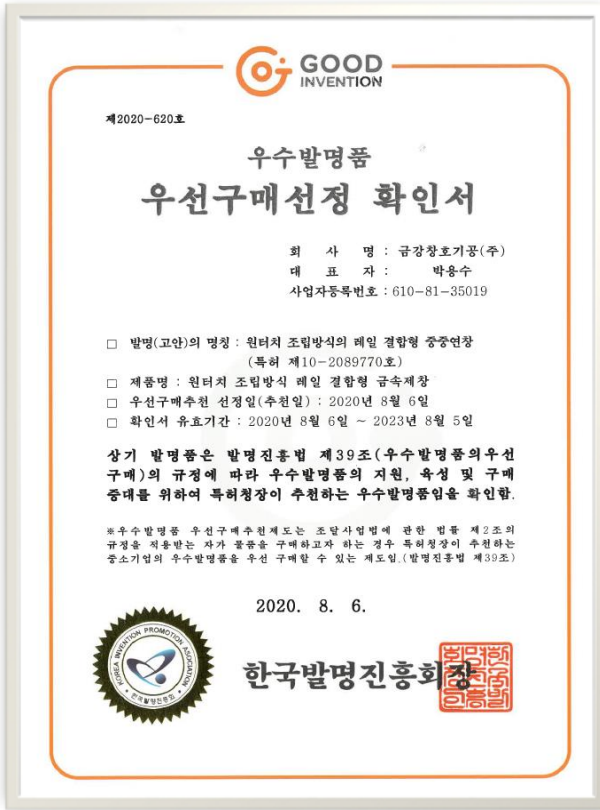

● 우수발명품(원터치조립 중중연창)



● ISO등록증(창,문세트 개발,제조 및 시공)



● ISO등록증(창,문세트 개발,제조 및 시공)

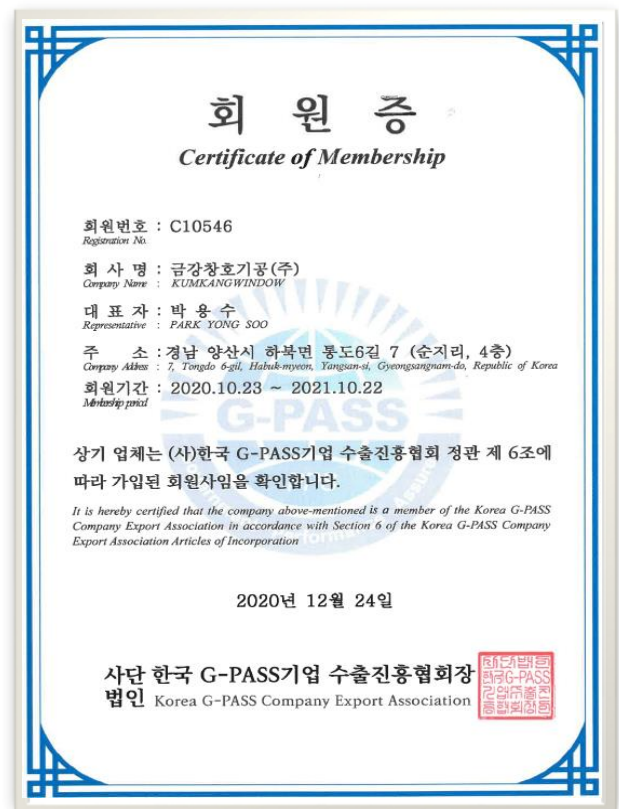

● G-PASS 회원증



제 2020-227 호

해외조달시장 진출 유망기업(G-PASS기업) 지정서

기업명 : 금강창호기공㈜
대표자 : 박용수
사업자등록번호 : 610-81-35019
주요제품 : 금속제창
지정기간 : 2020. 12. 24. ~ 2025. 12. 23.

귀사를 해외조달시장 진출 유망기업 (G-PASS기업)으로 지정합니다.

2020년 12월 24일

조달청



● G-PASS 유망기업 지정서

산업통상자원부 제 2020-693호

산업융합 품목 확인서

기업명 : 금강창호기공㈜
대표자 : 박용수
주소 : 경상남도 양산시 하북면 통도6길 7, 4층
품목명 : 원터치 모듈조립의 레일결합형 금속제창
유효기간 : 2021.01.01 ~ 2022.12.31

「산업융합 촉진법」 제22조 제3항 및 같은 법 시행령 제26조 제3항에 따라 산업융합 품목으로 확인합니다.

2020년 12월 16일

국가산업융합지원센터

소장 김민선



● 산업융합 품목 확인서

국가기술자격증

등록번호 98201030225C

성명 조남진

기술자격종목 및 등급 1630
건축기사1급

주민등록번호 711004- [redacted]

주소 울산 중구 덕성동 468-25번지

입력연월일 98년 03월 30일
등록연월일 98년 03월 31일
발령연월일 98년 03월 31일

한국산업인력공단 이사장

소정의 직인, 실인 및 봉인(원광)이 없는 것은 무효임.

국가기술자격증

등록번호 75225500602H

성명 박은수

기술자격종목 및 등급 6220
전기용접기능사

주민등록번호 570913- [redacted]

주소 울산 남구 무거동 849-6 유진정수빌라 105

입력연월일 75년 11월 10일
등록연월일 75년 11월 25일
발령연월일 99년 05월 15일

한국산업인력공단 이사장

소정의 직인, 실인 및 봉인(원광)이 없는 것은 무효임.

국가기술자격증

자격번호 05404090640J

성명 최주환

자격종목 7150
건축도장기능사

생년월일 1990. 02. 27

주소 울산 북구 연암동 박산# 110/305

입력연월일 2005년 10월 04일
교부연월일 2005년 12월 28일

한국산업인력공단 이사장

소정의 직인 및 봉인(원광)이 없는 것은 무효임.

국가기술자격증

자격번호 06404090331A

성명 최주환

자격종목 7130
건축목공기능사

생년월일 1990. 02. 27

주소 울산 북구 연암동 박산# 110-305

입력연월일 2006년 10월 02일
교부연월일 2007년 02월 23일

한국산업인력공단 이사장

소정의 직인이 없는 것은 무효임.

국가기술자격증

자격번호 07403091358J

성명 최주환

자격종목 7152
상내건축기능사

생년월일 1990. 02. 27

주소 울산 북구 연암동 박산# 110/305

입력연월일 2007년 07월 16일
교부연월일 2007년 09월 06일

한국산업인력공단 이사장

소정의 직인이 없는 것은 무효임.

국가기술자격증

자격번호 07000090023G

성명 최주환

자격종목 7061
권산용융건축제도기능사

생년월일 1990. 02. 27

주소 울산 북구 연암동 박산# 110/305

입력연월일 2007년 05월 04일
교부연월일 2007년 05월 04일

한국산업인력공단 이사장

소정의 직인이 없는 것은 무효임.

건설기술경력증 (신규)

발급번호 G00819625

발급일 2014년 04월 29일

성명 박은수 (#0683420)

생년월일 1964년 10월 21일

「건설기술관리법」 제6조의제2항에 따라 건설기술경력증을 발급합니다.

한국건설기술인협회장

3007-0811329

건설기술경력증 (신규)

발급번호 G00477249 (#0539658)

성명 안혁호

주민등록번호 541217-

현 주소 울산 남구 달동 달동현대2차아파트 201-805

「건설기술관리법」 제6조의제2항의 규정에 의하여 건설기술경력증을 교부합니다.

2007년 07월 13일

한국건설기술인협회장

140mm x 180mm

Registration
&
Certificate

주요 공사실적

LUDENS

저희 “금강창호기공㈜이 지향하는 목표입니다.

고객을 사랑 (Love)하고

이해 (Understanding)하며, 고객에게

큰 기쁨 (Delight)과

설렘 (Excitement)을 드리고자 하는 금강창호기공㈜ 임직원들의

꾸밈없고 (Naturalness)

각별한 (Special)마음과 정성이 담겨 있습니다.

2013~2014

연도	공사명	공사금액 (단위천원)	발주처
2013	하이스코)울산공장 별관 승강계단 개선공사	57,500	현대하이스코㈜
	하이스코)울산공장 크레인 도색공사	210,000	현대하이스코㈜
	솔베이코리아)NOCOLOK Ventilator & Wall 개선공사	2,800	솔베이코리아
	하이스코)울산공장 유정관 OP룸 확장공사	4,400	현대하이스코㈜
	하이스코)울산공장 유정관 바닥공사	1,300	현대하이스코㈜
	현대자동차 시설공사	1,247,435	㈜현대자동차
2014	소하리)S1선루프 장착장 공압식 고창 설치공사	15,020	기아자동차
	현대미포조선)선행의장 내벽 보수공사	4,300	현대미포조선
	울)현대차 보전자재 공용창고 통합건설[판넬공사]	76,000	현대미포조선
	현대하이스코)중경 Mill WELDER 후면 바닥정리공사	4,700	현대하이스코㈜
	기아자동차 영업소 신축공사	245,000	동천강주유소
	울)현대차 일반 부자재 창고 증축공사[금속및잡철]	24,400	현대엔지니어링
	현대미포조선)임원실 칸막이 철거 및 재시공	8,900	현대미포조선
	현대미포조선)신관 3층 탈의실 확장공사	11,100	현대미포조선
	한국전기상사 철골 공사	107,000	한국전기상사
	현대중공업 이동식 제빙기 BOX 제작설치공사	24,100	현대중공업
	울산 현대차 1공장 자재하치장 캐노피증축[판넬공사]	56,800	현대엔지니어링
	김해온일공장 자동환기창 설치공사	30,400	금강건설
	현대중공업 임원사택[미포관] 창호설치공사	12,000	귀룡개발
	한국 산업안전 보건공단 산업안전 보건 교육원 실습실 칸막이 공사	11,481	부산지방조달청
	현대미포조선)5현사 복도 누수 보수 공사	4,000	현대미포조선
	현대미포조선)예전관 사무실 및 회의실 개선공사	33,213	현대미포조선
	세정산업 서산공장 자동환기창 설치 공사	25,000	세정산업
	울산현대차 지붕강판덧씌우기 공사[판넬공사2공구]	1,355	현대엔지니어링

2014

연도	공사명	공사금액 (단위천원)	발주처
2014	울)현대차 지붕강판덧씌우기 공사[고창교체공사]	213,000	현대엔지니어링
	현·중)시설공사부 사무동 에너지 낭비 요소 개선 공사	24,800	현대중공업
	현·중)엔진 2공장 본관 뒷편 절개지 보수공사	18,200	현대중공업
	소하리)감마 조립라인 판넬 분리 공사	1,083	기아자동차
	현·중)해양#16안벽 & S-3 무빙쉘타 진입로 배수로 평탄화 작업	16,900	현대중공업
	하이스코)대경 OP ROOM 철거 및 설치 작업	9,000	현대대경
	하이스코)대경 오프라인 UT RL기초 보수공사	19,200	현대하이스코(주)
	이티알(주) 화성공장 증축공사 중 공압식창호공사	19,500	세중건설
	현대중공업 300KV-500KV 중앙통로 캐노피설치 공사	24,800	현대중공업
	소하리)수밀라인 공압식 창호 설치	14,636	기아자동차
	소하리)검차라인 공압식 창호 설치 공사	6,182	기아자동차
	노벨리스코리아 영주 CM3 자동환기창 설치 공사	135,000	노벨리스코리아
	현대미포조선) 도장공장 3,4B DOOR TRUSS 개선공사	663,700	현대미포조선
	현대미포조선)과속방지턱 설치작업	950	현대미포조선
	조달)탄소저감형 건설재료 Test-bed 구축공사	46,128	한국건설시험연구원
	조달)영남알프스 복합 웰컴센터 건립공사 중 창호	83,900	울주조달청
	소하리)1공장 ALC환경개선 [고창설치공사]	3,588	기아자동차
	현대중공업) 출하장 도장 SHOP 신축공사	21,000	현대중공업
	울산 현대차 제 1변전소 증축공사 [판넬공사]	70,900	현대엔지니어링
	포스코에너지)포항연료전지 CELL 제조공장 [판넬공사]	89,800	포스코
	현대하이스코)나사기 바닥 정리 공사	9,500	현대하이스코(주)
	현대하이스코)대경 OP TP ROOM 수정작업 등	3,800	현대하이스코(주)
	현대하이스코)대경 폐자재 처리작업 등	3,600	현대하이스코(주)
현대하이스코)본관 변전실 바닥 환경 개선 공사	2,600	현대하이스코(주)	
현대하이스코) 후처리 면취기, 절단기 바닥 정리 공사	9,500	현대하이스코(주)	

2014~2015

연도	공사명	공사금액 (단위천원)	발주처
2014	소하리)자재물류부 S2자재 2부품고 공압식 창호 설치공사	13,346	기아자동차
	현대미포조선)사무실 칸막이 공사	1,800	현대미포조선
	현대미포조선)사내과장실 노후 칸막이 교체 공사	28,134	현대미포조선
	현대미포조선)한우리회관 옥상 방수 보수 공사	35,000	현대미포조선
	울)현대차 41공장 샤시직서열 하치장 캐노피 증축 [판넬공사]	38,400	현대엔지니어링
	현대중공업 정지기 포장공사 리모델링 공사	11,900	현대중공업
	미포초 다목적 강당 및 급식소 증축 공사 관급자재 구매[금속제창]	80,685	울산광역시교육청
	금강창호기공 반천공사 신축공사 중 금속 구조물 및 창호 공사	2,000,000	루덴스종합건설
현대자동차 시설공사	1,270,046	현대차시설	
2015	광주)기아차2공장 도장 및 하남버스공장 지붕 TPO 설치공사	30,000	현대엔지니어링
	울산현대차 3차체식당 증축공사[판넬공사]	285,300	현대자동차
	울산현대중공업 신울전관 기숙사 신축공사 중 창호 공사	112,000	현대중공업
	신월성사택 운동시설 신축공사 [금속제창호]	110,804	한국수력원자력
	남양주 별내 중앙도서관 증축 공사	195,681	한국토지주택공사
	충주지사 리모델링 및 증축 공사	154,856	근로복지공단본부
	현·중)용연조립공장 물받이교체 및 덧시공 공사	152,000	현대중공업
	울산출입국 관리사무소 향만분소 신축공사	33,798	법무부
	인천지역본부 사옥 금속제창	249,063	한국가스공사
	철원기상대 청사 신축 공사	28,033	강원지방기상청
	별관동[여성청소년과동]리모델링	8,231	대구광역시경찰청
	울산 대공원 나비원 공압식 환기창 설치 공사	13,000	삼광산업
	한국 폴리텍 울산캠퍼스 능력개발센터 증축공사	94,803	한국폴리텍대학
	영주 노벨리스 HMMU공장 자동환기창 설치	100,000	노벨리스
	아시아 호텔 신축 공사 현장	165,000	창우기업
부림중 환경개선공사 관급자재(금속제창)구입	29,158	경기도교육청	

2015

연도	공사명	공사금액 (단 위천원)	발주처
2015	제2 하나원 체육관 커튼월 고정창 설치공사	172,823	통일부
	국민연금 공주사옥 신축공사 창호공사	90,404	국민연금공단
	국민연금 진안사옥 신축공사 창호공사	90,285	국민연금공단
	안양 덕현초 환경 개선공사	40,894	경기도교육지원청
	상인연합회 다목적 공간 건립공사	16,000	울산광역시
	동부 스포츠 센터 건립 공사	425,855	경상남도 창원시
	마전고 신축 공사 금속제창호	268,826	인천광역시 교육청
	수원 중부 경찰서 장안문 지구대 신축 공사	54,584	경기도 지방경찰청
	한국 폴리텍 대학 진주 캠퍼스	91,683	한국 폴리텍 대학
	시청자 미디어 센터 건립 공사	96,768	울산광역시
	유림 노르웨이 숲 신축 공사	2,060,000	유림이엔씨
	동탄 2파출소 신축 공사	22,290	경기도 지방경찰청
	울산 온산소방서 창호 교체 공사	36,013	울산광역시 온산소방서
	울산 세관 3기동반 신축 공사	17,767	과세청울산세관
	구립 답십리 어린이집 신축 공사	34,515	서울특별시 동대문구
	남양주 별내 마을 도서관 및 U 통합 센터	122,956	한국토지주택공사
	김포 비축기지 건립 사업 공사	68,661	수협 중앙회
	울산 광역시 남구 공립 어린이집 신축 공사	54,533	울산광역시 남구
	팔당 수력 시험실 개축 공사	19,729	한국수력원자력(주)
	학성동 SM빌딩 신축공사	24,000	다란향
	삼수리 전원주택 공사	23,000	안영도
	신정동 156-2번지 외 1소 유리 및 창호공사	198,280	웅진종합건설
	신정동 힐 그린 뷰 창호설치공사	295,000	풍진종합건설
	대구광역시 중구청사 리모델링 창호교체공사	514,476	대구광역시 중구청
	상장공장 리모델링 공사	68,808	해병대 제3170부대

2015~2016

연도	공사명	공사금액 (단위천원)	발주처
2015	울산 마이스터고등학교 기숙사 창호공사	28,883	울산광역시교육청
	호성중 다목적 체육관 증축공사	45,159	경기도교육청
	의정부지사 청사 신축공사	253,236	근로복지공단 본부
	식약처 본부청사 증축 건축공사	88,731	식품의약품안전처
	소리체험관 건립공사	43,124	울산광역시 동구
	반구공영주차장 건립공사	10,938	울산광역시 중구
	육군박물관 노후시설 개선공사	67,475	국방부 육군사관학교
	울산 중구 복산동 드림파크 창호공사	142,000	드림종합건설
	신정동 서정그린빌 신축공사	130,000	제이에이건설
2016	진주폴리텍대학 기숙사B동	71,162	한국폴리텍대학
	현대자동차 시설공사	1,042,737	현대자동차
	왕송호수 공중화장실 신축공사	11,703	경기도 의왕시
	5포병여단 관사 신축공사	159,827	윤국제2672부대
	경북도립대학교 기숙사 건립공사	61,712	경북도립대학
	울산혁신도시 공동직장어린이집 신축공사	102,180	근로복지공단본부
	시립영보정신요양원 증축 및 리모델링 공사	95,164	도시기반시설본부
	렛츠런파크 서울 테마파크 조성사업	640,777	한국마사회
	글로벌경영관신축공사	214,312	강원대학교
	밸류호텔 창호공사	28,202	창우기업
	학성동 드림파크 커튼월 공사	155,208	드림종합건설
	서생면 진하리 오피스텔 창호공사	370,000	한라중건
	온양 디아체 모델하우스 창호공사	8,500	호영중건
	울산화학재난합동방재센터 청사 신축공사	49,103	국민안전처 중앙 119구조본부
	학교기업형 직업교육관 증축공사	134,208	교육부 국립각급학교
수중건설로봇 기술개발 건설공사	75,351	한국해양과학기술원	

2016

연도	공사명	공사금액 (단위천원)	발주처
2016	국민건강보험공단 대전지역본부 사옥 신축공사	1,254,935	국민건강보험공단
	영동군민 정구장 확충사업 창호공사	80,613	충청북도 영동군
	번영로 두산 위브 PL창호공사	3,600,000	두산건설(주)
	학생종합복지센터 신축공사	1,125,207	한국장학재단
	상수도사업본부 남부사업소 청사 건립공사	56,199	광주광역시
	하동군보건소 개보수공사	49,136	경상남도 하동군 보건소
	창원병원 노후 안전시설 개선공사	58,148	근로복지공단본부
	평동종합비즈니스센터 건립공사	251,719	광주광역시 상수도사업본부
	나눔초 체육관 자동 창호교체공사	28,767	경기도안양과천교육지원청
	화천수력 건축물 신축공사	26,404	한국수력원자력(주) 한강수력본부
	봉계지구 농경기철기문화 농천테마조사	65,812	한국농어촌공사 경북지역본부 포항지사
	울대1리 마을회관 신축공사	7,808	경기도 양주시
	창원중부지사	168,407	국민보험공단 부산지역본부
	양주시청 직장어린이집 신축공사	78,037	경기도 양주시
	구미시 공설송조당(2관) 건립공사	191,726	경상북도 구미시
	송악문화스포츠센터 신축공사	189,939	충청남도 당진시
	울산남부지사 화장실 보수공사	6,012	국민건강보험공단 부산지역본부
	한국원자력환경공단 본사사옥 신축공사	471,563	한국원자력 환경공단
	부산 온천동 노르웨이숲 PL창호공사	1,050,000	유림이앤씨
	봉화군 가축분뇨 공공처리시설	94,500	조달청관급자재 선정
	김포한강 아트빌리지	109,897	한국토지주택공사 인천지역본부
	송산하수처리시설 알루미늄창호 구매	195,524	한국수자원공사
	오이도 박물관 건립공사	98,188	경기도 시흥시
국립대구기상과학관 경비 및 휴게동 신축	35,354	기상청 부산지방기상청 대구기상지청	
부산서부지사 리모델링 공사	121,963	국민건강보험공단 부산지역본부	
여수지사 청사 신축공사 지급자재	181,764	근로복지공단본부	

2016~2017

연도	공사명	공사금액 (단위천원)	발주처
2016	울산비축기지 지하화 건설공사	8,595	한국석유공사
	순천병원 노후 안전시설 개선공사	288,076	근로복지공단본부
	마산세부서 청사 신축공사	413,000	마산세무서
	국민건강보험공단 영광함평지사 신축	151,790	국민건강보험공단
	부산항VTS센터 신축사업 건축공사	135,207	국민안전처
	영덕동 주민센터 신축공사	108,649	경기도 용인시
	미사1동 주민센터 신축공사	128,771	경기도 하남시
	국제종자생명교육센터 신축사업	336,989	국립종자원
	남양주시 월산푸른물센터 3차분 관급자재	141,880	한국환경공단
	문화공영주차장 건립공사	132,559	울산광역시 중구청
	경기서부응북합지원센터 건립공사	326,583	경기도 시흥시
	거제남부안전센터 청사 신축공사	21,670	국민안전처 남해해양경비안전본부
	청평양수 사옥신축공사	181,744	한국수력원자력(주) 청평양수발전소
	중앙보훈병원 보훈의학연구소 건립공사	235,480	한국보훈복지의료공단 중앙보훈병원
중앙보훈병원 장례식장 증축공사	149,758	한국보훈복지의료공단 중앙보훈병원	
2017	K17-G004-010 신고리 5,6전망대 신축공사	109,173	한국수력원자력(주)
	구민복지회관 건립공사(건축)	158,655	울산광역시 동구
	국민건강보험공단 흥성지사 사옥신축공사	163,583	국민건강보험공단
	울산 KTX 주상복합 아파트 공사중 유리공사	840,000	동문건설(주)
	마산동부경찰서 청사 신축공사	400,100	마산동부경찰청
	청양소방서 청사 신축공사	154,000	충청북도 종합건설사무소
	국민건강보험공단 여수지사 신축 공사중 창호공사	274,923	국민건강보험공단
	의정부 컬링장 건립사업	68,684	경기도 의정부
	우만1동 주민센터 신축공사(건축,기계)관급자재(창호) 구입	162,600	경기도 수원시 팔달구
	산곡노인문화센터 신축공사	80,508	인천광역시 부평구
	문경문화원 건립사업 공사 - 알루미늄 창호	208,605	경상북도 문경시

2017

연도	공사명	공사금액 (단위천원)	발주처
2017	KTX역세권 금아팰리스 현장 유리공사	908,000	금아건설㈜
	진주시 초전동 힐스테이트 PL창호공사(1,070세대)	2,000,000	현대엔지니어링
	창원중동유니시티(2단지) 공사중 PL창호 공사 (1,064세대)	2,270,000	㈜태영건설
	진주폴리텍대학 교육1관 계단실 교체공사	5,565	한국폴리텍대학
	국민건강보험공단 시흥지사 사옥	296,648	국민건강보험공단
	국민건강보험공단 오산지사 사옥	197,699	국민건강보험공단
	화매권역 단위종합정비사업	53,698	한국농어촌공사
	경인교대 문화스포츠클럽스관	134,678	경인교육대학교
	미래융합예체능 연구실습센터	59,458	서울교육대학교
	경주 출토 유물 보관센터	29,805	문화재청
	퇴직자 지원센터 건립공사	72,689	울산광역시 동구청
	의정부 청사 증축공사	206,550	경기도 의정부시
	문화예술진흥회관 건립공사	118,199	경남개발공사
	인천항 크루즈터미널	236,335	인천항만공사
	복리후생시설 증축공사	32,103	한국수력원자력㈜
	계룡대 근무대 신축공사	124,289	국방부 계룡대근무지원단
	하동군 노인 장애인 종합복지관	330,533	경상남도 하동군
	국립수산과학원 해조류신품종 보급센터	88,812	해양수산부
	국민건강보험공단 양산지사	8,256	국민건강보험공단
	KCTC 건립공사	152,885	한국폴리텍대학
금성면 종합복지회관 건립공사	37,250	경상남도 하동군	
국제행사기념공원 조성	175,580	재단법인 문화엑스포	
제주도 에너지연구원실증플랫폼	240,566	한국에너지기술연구원	
인천공항 다목적체육관	207,357	인천국제공항공사	
서부산권 장애인스포츠센터	93,119	부산광역시 사하구	

2017

연도	공사명	공사금액 (단위천원)	발주처
2017	한림면사무소 건립공사	118,311	김해시도시개발공사
	초량지구 도새재생 주차장	87,005	부산광역시 동구
	국민건강보험공단 울산남부지사	138,488	국민건강보험공단
	경주 외동생활체육공원 조성사업	11,524	경상북도 경주시
	KCTC 건립공사	4,655	한국폴리텍대학
	대공원 옥동 센트럴하임 AI창호	416,600	우진건설
	대공원 옥동 센트럴하임 유리공사	250,000	우진건설
	진안 유 휴양촌 조성사업	144,705	경상북도 문경시
	동대문구청사 증축	110,121	서울특별시 동대문구
	아산소방서 청사 신축공사	230,498	충청남도 종합건설사업소
	다향문화센터(화대면소재지)	44,701	경상남도 하동군
	선거관리위원회 청사	142,380	행정중심복합도시건설청
	부산역 창조경제거점공간	239,878	부산광역시 건설본부
	원전종합서비스센터	694,404	한전케이피에스 주식회사
	가락1동 동청사 및 구립어린이집 신축공사	151,522	서울특별시 송파구
	부산기장경찰서 정관지구대	35,669	부산광역시지방경찰청
	공항시설처 동절기장비고E 등 3동 시설공사	110,614	인천국제공항공사
	창원기계공고 정밀기계과 실습실 외 3실	68,313	경상남도 교육청 창원기계공업고등학교
	가족통합지원센터	167,188	서울특별시 구로구
	토건팀 의암수력 사옥 및 통합창고 신축공사	139,361	한국수력원자력(주) 한강수력본부
	서울서부광역등기소 신축공사	42,667	대법원 서울서부지방법원
	부산광역시 노인회관 건립공사	261,204	부산광역시 건설본부
	양산시 육아종합지원센터 건립공사	159,695	경상남도 양산시
시민행복문화센터 건립공사	134,916	경상북도 경주시	
여주도자문화센터 건립공사	69,547	경기도 여주시	

2017~2018

연도	공사명	공사금액 (단위천원)	발주처
2017	함정기술연구소	42,897	해군군사령부
2018	북수원 청소년문화의집 신축공사	141,396	경기도 수원시 팔달구
	국민건강보험공단 금산출장소 사옥 신축공사	99,857	국민건강보험공단 대전지역본부
	김포시보건소 별관증축 및 누수방지공사	22,388	경기도 김포시 보건소
	레미콘 신촌 박스퀘어 신축공사	136,578	서울특별시 서대문구
	복합문화타운	81,012	경상남도 양산시
	전주지방법원 신축	1,914,704	대법원
	국민건강보험공단 진천지사 사옥	165,008	국민건강보험공단 대전지역본부
	구의1동 신축	117,092	서울특별시 광진구
	인천항 크루즈터미널 2차	254,620	인천항만공사
	김천소방서 이전 신축공사	363,153	경상북도 김천소방서
	보건환경연구원 청사 증축공사	119,005	울산광역시 종합건설본부
	국제종자생명교육센터 신축	398,320	농림축산식품부 국립종자원
	온산소방서 노후창호 교체공사	72,752	울산광역시 온산소방서
	의정부시 장애인종합복지관 증축공사	89,668	경기도 의정부시
	국민건강보험공단 평창영월지사 신축공사	139,026	국민건강보험공단 서울지역본부
	강감찬 카페 건립공사	15,169	서울특별시 관악구
	다향문화센터 건립사업 관급AI창호 변경	49,374	경상남도 하동군
	태화강방문자센터 건립공사 관급자재	39,819	울산광역시 종합건설본부
	화북건강생활지원센터 증축 및 리모델링 공사	52,963	제주특별자치도 제주보건소
	무거동 공영주차장 및 건강생활지원센터 공사	148,644	울산광역시 남구
성동구 성수1가제2동 공공복합청사 신축	295,287	한국자산관리공단	
생명존중센터 증축공사 중 창호공사	120,993	대구의료원	
장항화물역 리모델링 공사	144,040	충청남도 서천군	
풍무도서관 건립공사 관급자재	250,139	경기도 김포시	

2018

연도	공사명	공사금액 (단위천원)	발주처
2018	경기북부어린이박물관 런치룸 증축공사	27,825	경기도 동두천시
	포항격납고	75,531	해양경찰청 동해지방해양경 찰청
	국립암센터 증축공사(알루미늄창호)	1,006,254	국립암센터
	전주 태평동 아리스타 신축공사(유리공사)	355,000	대양종합건설
	성남동 클래시아 오피스텔 신축공사(유리공사)	320,000	창성건설
	아산 캄스베일리 2차 신축공사(유리공사)	244,751	한양산업개발
	무거동 공영주차장 및 건강생활지원센터 신축공사 (유리공사)	67,000	화성건설
	SK에너지 본관 Atrium Sky Light교체공사(유리공사)	99,000	SK에너지
	울산 옥현초등학교 증축공사(유리공사)	96,000	현대사인건업
	창원중동유니시티 3BL 유리납품공사(유리공사)	31,567	경원공영
	부산 아시아드 코오롱 하늘채 아파트 유리납품공사 (유리공사)	234,833	경원공영
	돈의동 오피스텔 (유리,AL,PL)	195,000	데카디자인
	아산 캄스베일리 2차 신축공사(PL공사)	583,000	한양산업개발
	서동 단독주택 신축공사(PL공사)	18,000	온건축
	중리해녀체험관	19,715	부산광역시 영도구
	초양, 각산정류장 비가림시설 설치공사	73,009	경상남도 사천시
	정곡면 농촌중심지활성화사업	36,469	한국농어촌공사 경남지역본 부
	화곡3동 구립어린이집	18,189	서울특별시 강서구
	장애인 행복일자리 지원센터	93,577	울산광역시 남구
	호계지구 주거지재생사업 커뮤니티센터 신축공사	25,230	울산광역시 북구
	청소년해피문화센터 건립공사	206,352	울산광역시 남구
수원가정법원청사 신축	1,799,949	대법원	
울산북부경찰서 신축공사	236,898	경찰청 울산광역시지방경찰 청	
서구 신축 가족센터 내 치매안심센터 건축공사	299,856	부산광역시 서구 보건소	

2018~2019

연도	공사명	공사금액 (단위천원)	발주처
2018	수암시장 고객편의시설 조성 건축공사	19,894	울산광역시 남구
	수영구 스포츠문화타운 건립공사	292,896	부산광역시 수영구
2019	항동생활체육관 신축공사	58,676	서울특별시 구로구
	화성동주민센터 장애인승강기설치공사	12,484	경상남도 창원시
	황악산 하야로비공원 건축공사(2차)	153,290	경상북도 김천시
	진천군농업기술센터 신축이전사업	321,790	충청북도 진천군 농업기술센터
	수협중앙회 고흥어업정보통신국 신축공사(건축)	59,883	수협중앙회
	구리시 곤충생태공원화 조성사업	220,431	경기도 구리시
	신월2동주민센터 개보수 공사	8,236	서울특별시 양천구
	거제시 고현 공영주차장 신축공사	45,386	경상남도 거제시
	NLCS Jeju 주니어스쿨 증축 건축공사	330,897	제주국제자유도시개발센터
	합천군 청소년 문화의 집 신축공사	84,412	경상남도 합천군
	울산비축기지 지하화 건설공사	251,015	한국석유공사
	제주지역본부 신축사옥 금속창호	239,650	한국국토정보공사 제주지역본부
	남부 문화체육센터 신축공사	89,563	경상남도 산청군
	양포도서관 건립공사	387,618	경상북도 구미시
	재해복구센터구축팀-289/재해복구센터	200,409	한국교육학술정보원
	울산음악창작소 조성 공사	29,164	울산광역시 중구
	청년드림스페이스 조성사업	37,676	울산광역시 남구
	영남권 종자종합처리센터	39,888	농업기술실용화재단
	본원 연구원 기숙사 건립공사	239,640	한국과학기술정보연구원
	남해군립노인전문병원	48,431	경상남도 남해군 보건소
국민건강보험공단 군산지사	83,220	국민건강보험공단 군산지사	
창원시 상남동 복합공용주차타워 신축공사	267,146	한국자산관리공사	

2019

연도	공사명	공사금액 (단위천원)	발주처
2019	용연 정수장 고도정수처리시설 설치공사	151,480	한국자산관리공사
	시설공사(봉화가축분뇨)	66,215	한국환경공단 대구경북지역 본부
	창원시 팔용동 복합공영주차타워 신축공사	125,126	한국자산관리공사
	영양군 청소년수련관 건립공사(건축)	271,769	경상북도 영양군
	지족어촌관광단지 조성사업 건축공사	19,886	경상남도 남해군
	도시탐색 구조훈련장 설치공사	27,359	경기도 경기도 건설본부
	육아종합지원센터 건립공사	221,000	울산광역시 북구
	완전부품설비 통합인증센터 건립공사	24,598	부산광역시 건설본부
	도로교통관리사업소 증축공사	151,615	경기도 수원시 도로교통관리 사업소
	창원시 용원동 복합공영주차타워 신축공사	58,402	한국자산관리공사
	국민건강보험공단 목포지사 사옥신축공사	315,817	국민건강보험공단 광주지역 본부
	남해 군립노인 전문병원 증축공사	911	경상남도 남해군 보건소
	장애인종합복지관 증축 및 기능보강공사	135,190	경상북도 문경시
	영화진흥위원회 사옥 건립공사	590,539	영화진흥위원회
	제주안전체험관 건축공사 관급자재	239,609	제주특별자치도 소방안전본 부
	국민건강보험 김해지사 사옥 창호교체공사	214,967	국민건강보험공단 부산지역 본부
	한국자산관리공사 인천지역본부 사옥 신축	199,852	한국자산관리공사
	영주지사 청사 신축공사	101,428	근로복지공단본부
	세라믹 섬유융복합센터 건립공사	239,471	한국세라믹기술원
	남목 노인복지관 건립공사	140,349	울산광역시 동구
하동 나누리 플랫폼 건립공사	110,996	경상남도 하동군	
농업기술센터 종합교육관 리모델링공사	89,163	경상북도 안동시 농업기술센 터	
용인시 가축분뇨처리시설 설치공사	96,498	용인도시공사	
새밭마을 에코센터 건립공사	82,915	부산광역시 사상구	

2019

연도	공사명	공사금액 (단위천원)	발주처
2019	화개보건지소 이전신축공사	26,384	경상남도 하동군 보건소
	범서곡연경로당 신축공사	9,992	울산광역시 울주군
	창호 관급자재 구매	48,949	국민건강보험공단 인천남부지사
	남목 노인복지관 건립공사	140,349	울산광역시 동구
	농업기술센터 종합교육관 리모델링공사	89,163	경상북도 안동시 농업기술센터
	실습실 환경개선 건축공사	4,192	창원기계공업고등학교
	하동 나누리 플랫폼 건립공사	110,996	경상남도 하동군
	구미 침수예방 시설공사	36,799	한국환경공단 대구경북지역본부
	서부덕관 간부숙소 관급자재 구매	81,781	육군 제 2062부대
	창녕등기소 리모델링공사	46,221	대법원 창원지방법원
	치매안심센터 시설 기능보강 공사	28,620	부산광역시 남구 보건소
	노형동 2612-2번지 공영주차장 복층화사업	134,118	제주특별자치도 제주시
	시립마산요양병원 증축공사	52,165	시립마산요양병원
	대산면 행정복지센터 건립공사	220,314	창원시 의창구
	하동서 금성파출소 신축공사	2,839	경상남도 지방경찰청
	고성군 청소년수련관 건립공사	27,602	경상남도 고성군
	옥녀봉지구 존치시설물 개보수공사	46,033	국립산림치유원
	옥녀봉지구 존치시설물 개보수공사 유리공사	16,200	국립산림치유원
	삼방 청년허브 신축공사	13,793	경상남도 김해시
	장암서예관 증축공사	133,702	충청남도 보령시
	밀양아리랑 우주천문대 신축공사	6,764	경상남도 밀양시
	울산문화예술회관 휴게시설 개선공사	35,080	울산광역시 문화예술회관
	신정평화시장 창호 설치	23,478	울산광역시 남구
강남북부지사 창호교체공사	25,952	국민건강보험공단 서울지역본부	

2019

연도	공사명	공사금액 (단위천원)	발주처
2019	인재관 및 한마음관 외관개선공사	777,196	한국수력원자력 인재개발원
	인재관 및 한마음관 외관개선공사 중 유리공사	195,000	한국수력원자력 인재개발원
	한국에너지기술연구원 생활관 개선공사	133,974	한국에너지기술연구원
	한국에너지기술연구원 생활관 개선공사 중 유리공사	18,000	한국에너지기술연구원
	이동면권역단위 거점개발사업	72,897	한국농어촌공사 경남지역본부 하동남해지사
	사천파출소 청사 신축공사	13,580	해양경찰청 남해지방해양경찰청 통영해양경찰서
	염포운동장 관리동 건립공사	28,513	울산광역시 북구
	교통행정과 청사 신축공사	111,546	경기도 여주시
	증축연계공사 건축 관급자재구매	164,635	국립암센터
	산청공설운동장 정비공사	75,314	경상남도 산청군
	시민행복문화센터 건립공사 금속제창 추가구입	6,522	경상북도 경주시
	3D프린팅 벤처집적 지산산업센터 건립공사	446,031	재단법인 울산정보산업진흥원
	남부문화체육센터 신축공사	25,043	경상남도 산청군
	양산시 다목적 실내체육관 건립공사 추가구입	3,834	경상남도 양산시
	경기도청북부청사 앞 경관광장 지하주차장 조성사업	9,794	경기도 의정부시
	구암 주민자치센터 리모델링공사	32,578	경상남도 창원시
	내대보건진료소 이전신축공사 방충망구입	9,516	경상남도 산청군 보건의료원
	등기전산정보센터 신축 청사	483,475	대법원
	육아종합지원센터 건립공사 추가구입	1,627	울산광역시 북구

2020

연도	공사명	공사금액 (단위천원)	발주처
2020	중구문화원 건립공사	95,497	울산광역시 중구
	관급자재 구매요청	139,927	해양경찰청 중앙해양특수구조단
	국민건강보험공단 포항남부지사 신축공사	265,308	국민건강보험공단 대구지역본부
	추풍령 관광자원화 건축공사	39,079	경상북도 김천시
	파주시사 신축공사 관급자재구매	425,554	국민건강보험공단 경인지역본부
	화천수력사옥 신축공사	98,289	한국수력원자력 한강수력본부
	국민건강보험공단 평택지사 사옥신축	221,615	국민건강보험공단 경인지역본부
	울주지역자활센터건립공사	43,398	울산광역시 울주군
	청도자연휴양림보완사업건축공사	88,191	경상북도 청도군
	합천공설운동장 개보수사업	86,141	경상남도 합천군
	성남시 문화 및 의료시설 건립공사	282,709	경기도 성남시
	국민건강보험공단 고창출장소 신축공사	91,703	국민건강보험공단 광주지역본부
	함께하는 노사민 사랑방 건립공사	12,519	울산광역시 북구
	실내영상스튜디오 건설공사	220,532	제주특별자치도
	경부선 추풍령(서울)휴게소 신축공사	110,675	한국도로공사대구경북본부
	재활용센터 제3관 신축공사	80,893	서울특별시 노원구
	창원공고 급식소 증.개축공사	52,620	경상남도교육청 창원공고
	강서구 청소년상담복지센터 신축공사	47,408	서울특별시 강서구
	하동 나누리플랫폼 건립공사 (2차)	1,529	경상남도 하동군
	공설운동장정비공사 추가공사	1,404	경상남도 산청군
	약사유치원 설립공사	86,211	울산광역시 교육청
	북아현 문화체육센터 신축공사	199,652	서울특별시 서대문구
	상리면 농촌중심지 활성화	60,151	경상남도 고성군
정든 금사랑방 조성사업	40,719	부산광역시 금정구	

2020

연도	공사명	공사금액 (단위천원)	발주처
2020	제주국립묘지 조성공사	230,381	대한민국재향군인회
	산청군 도시재생지원센터 조성사업	9,462	경상남도 산청군
	울주휴게소(함양방향) 유리공사	43,000	일화종합건설㈜
	동상119 안전센터 신축공사	72,000	경남 김해시
	북부119 안전센터 신축공사	61,663	경상남도 합천소방서
	창원시 상남동 공영주차빌딩 추가공사	36,154	한국자산관리공사
	한국원자력안전기술원 창호공사	133,748	한국원자력안전기술원
	경남과학기술대 체육관 리모델링공사	66,941	경남과학기술대학교
	친환경 패류양식 연구센터	92,360	경상남도수산자원연구소
	울산중부경찰서 통합민원실 환경개선공사	30,599	울산광역시지방경찰청
	나라키움 서대문세무서 개발사업	336,072	한국자산관리공사
	부산지방고용노동청 창원지청 신청사	172,466	부산고용노동청 창원지청
	퇴직자지원센터 증축공사	13,735	울산광역시 동구
	김천숲속야영장 조성사업	34,199	산림조합중앙회 산림사업본부 경북사업소
	수원가정법원청사 신축공사 2차	48,595	대법원 서울고등법원
	축령정신병원 창호교체공사	317,473	서울특별시 축령정신병원
	부산 지방기상청 청사 신축공사	255,546	기상청 부산지방기상청
	오토밸리복지센터 신축공사	58,931	울산광역시 북구
	국민건강보험공단 태백정선지사 환경개선공사	85,580	국민건강보험공단 서울강원 지역본부
	김천 실내테니스장 개보수공사	59,608	경상북도 김천시
	길음동 문화복합미디어센터 신축공사	55,657	서울특별시 성북구
	소금포역사관 건립공사	60,766	울산광역시 북구
서여중 이중창교체 및 기타공사	18,848	울산광역시 강남교육지원청	
중앙해양특수구조단 관급자재 구매	13,445	해양경찰청	

2020

연도	공사명	공사금액 (단위천원)	발주처
2020	비성마트 관급공사	39,826	국군복지단
	경상남도 국민안전체험관 별관 건립공사	79,353	경상남도
	의정부 지방법원 남양주지원청사 신축	979,967	대법원 서울고등법원
	스마트편의시설 설치공사	18,440	한국산업단지공단
	월곶어울림센터 건립공사	209,734	경기도 시흥시
	청도자연휴양림 보완사업	62,211	경상북도 청도군
	방어동 도시재생사업 글로벌 문화센터 조성사업	61,868	울산광역시 동구
	상리면 작은영화관 조성공사	35,244	경상남도 고성군
	3D프린팅 품질평가센터	121,583	(재)울산테크노파크
	수전해 기반 P2G실증동 건립공사	46,293	(재)울산테크노파크
	수영구 먼물샘 신축공사	27,192	부산광역시 수영구
	문경 자생식물원 조성사업	13,668	경상북도 문경시
	서부장애인복지센터 신축공사	247,791	경상남도 김해시
	와와커뮤니티하우스 건립공사	99,171	울산광역시 남구
	봉화초병설유치원	31,391	서울특별시동부교육지원청
	동탄2 주차전용건축물 건립공사	285,466	화성도시공사
	도시재생지원센터 건립공사	25,683	울산광역시 울주군
	김천복합혁신센터 건립사업	542,832	경상북도 김천시
	간월재대피소 개축공사	34,971	울산광역시 울주군
	평림국민체육센터 조성공사	41,603	경상남도 통영시
신기1리마을 고고씽 어울림센터	62,170	경상남도 양산시	
경남 사회적경제 혁신타운 조성공사	634,659	경상남도	
당감동 생활문화센터 조성공사	55,626	부산광역시 부산진구	

2020~2021

연도	공사명	공사금액 (단위천원)	발주처
2020	남해유치원 교실 증축 및 기타공사	41,545	경상남도남해교육지원청
	김해생명과학고 실습장 환경개선공사	17,639	김해생명과학고등학교
	금남 실내 게이트볼장 건립사업	89,058	경상남도 하동군
	공공산후조리원 건립공사	60,957	밀양시 보건소
2021	전안초 공간혁신 환경개선공사	5,341	전안초등학교
	성남시 문화 및 의료시설 건립공사 재구입	12,858	경기도 성남시
	울산청 수사동 신축공사	112,777	울산광역시 지방경찰청
	광정동 주민커뮤니티센터 건립공사	25,900	경기도 군포시
	남목지역 공공도서관 신축공사	57,107	울산광역시 동구
	울산여고 공영주차장 조성공사	17,415	울산광역시 남구
	봉화초 병설유치원 건립공사	33,266	서울특별시 동부교육지원청
	울산 중구보건소 그린리모델링	169,665	울산 중구보건소
	생태환경교육시설 조성공사	102,064	창원시 푸른도시사업소
	나라키움 서대문세무서 개발사업(2차)	25,295	한국자산관리공사
	경기아이드림 오산센터 건립공사	83,515	경기도 오산시
	포항시 장애인형 국민체육센터	259,663	경상북도 포항시
	반려동물테마파크 조성사업	450,088	경기도청 북부청사
	속초지원 신축공사	350,068	대법원
	반다비 체육센터 건립공사	136,722	경상남도 양산시
	동부도서관 리모델링공사	40,369	경상남도 고성군
	진영읍 농촌중심지 활성화사업	89,348	한국농어촌공사 경남지역본부
	생활밀착형 국민체육센터	129,834	경상남도 양산시
	생태체험마을 조성사업	78,047	경상북도 김천시
	반여3동 공동육아나눔터 조성사업	19,862	부산광역시 해운대구

2021

연도	공사명	공사금액 (단위천원)	발주처
2021	생림119 안전센터 증축 및 환경개선공사	45,516	김해 동부소방서
	단강 보건진료소 그린리모델링	28,430	원주시 보건소
	정관 아쿠아드림파크 건립공사	358,633	부산광역시 기장군
	진양호 우드랜드 조성공사	155,521	경상남도 진주시
	대덕면 농촌중심지 삼도삼면교류센터	97,895	경상북도 김천시
	두동보건지소 그린리모델링	58,132	울주군 보건소
	백암 치유의 숲 조성사업	76,811	경상북도 울진군
	기장 119안전센터	37,100	부산 기장소방서
	고성해양레포츠 아카데미 건립사업	185,745	경상남도 고성군
	녹색고개 어울림플랫폼 조성공사	161,387	부산광역시 사하구
	김해서중학교 교사 신축공사	282,798	경상남도 교육청
	광남동 행정복합문화시설 건립공사	416,976	경기도 광주시
	공공건축물 그린리모델링 거제시 보건소	184,858	거제시 보건소
	청년공유문화금고리모델링 건축공사	17,889	경상북도 군위군
	2019년 통영시 어촌뉴딜300사업	177,127	한국어촌어항공단
	고객중심 공간개선 및 사무공간 증축사업	51,057	국립칠곡숲체원
	도시재생뉴딜 약선문화 플랫폼	41,707	경상남도 산청군
	평림국민체육센터 조성공사	48,624	경상남도 통영시
	분석동 증축공사 창문 구입	119,840	해양수산부 국립수산물품질 관리원
	경기도청북부청사 앞 경관광장 지하주차장 조성사업	5,109	경기도 의정부시
남원 화장품 지식산업센터 건축공사	203,977	재단법인 남원시화장품산업 지원센터	
삼천포용궁수산물시장 주차타워 신축공사	140,198	경상남도 사천시	
금속제창(AL창호 3종) 구매 [345kV 고덕#2S/S 토 건공사]	313,799	한국전력공사 경인건설본부	
오동민원센터 신축 건축공사	27,611	경상남도 창원시 마산합포구	

금속·알루미늄 시공사례

● 경기 서부융복합지원센터



● 전주지방법원



● 국민건강보험공단 세종지사

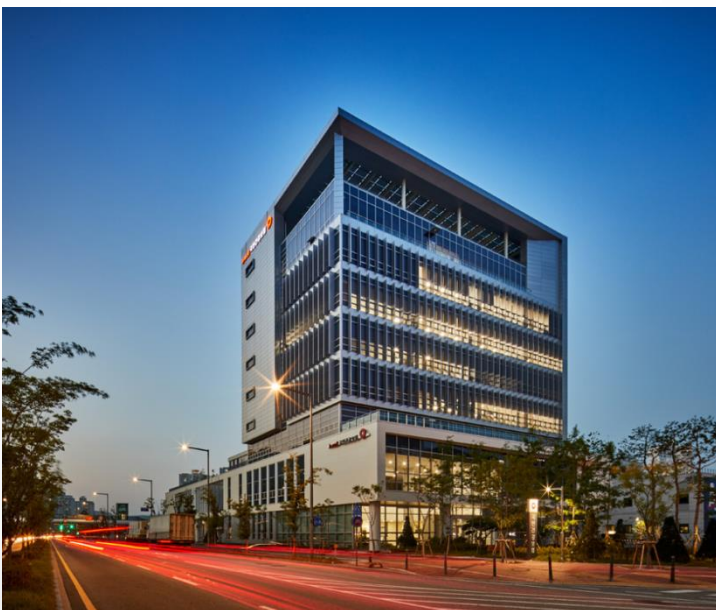

● 등기전산정보센터



금속·알루미늄 시공사례

● 수원가정법원 청사



● 영화진흥위원회 사옥



● 국립암센터



● 3D프린팅 벤처 집적 지식산업센터



유리 시공사례

● 대구 중구청 리모델링



● 번영로 두산위브



● KTX역 동문 굿모닝힐



● 아산 캠퍼스베일리 2차 신축공사





 루덴스
금강창호기공(주)

경상남도 양산시 하북면 통도 6길 7

TEL (055) 785-3300 FAX (055) 785-3311

울산광역시 울주군 언양읍 반천산업로 13

TEL (052) 275-9995 FAX (052) 275-9967

대구광역시 달성군 다사읍 서재로 12길 15

E-mail : 777kcc@hanmail.net / www.kgwindow.co.kr